

RENOVATION:
 EKSIST.: 2 STK. 660 L. CONTAINERE
 NYT: 1 STK. 660 L. CONTAINERE

EKSIST. SKEL
 Arealoverførsel = 24 m²

EKSIST. SKEL
 Arealoverførsel = 74 m²

NOTE

ALLE MÅL ER I MM MEDMINDRE ANDET FREMGÅR

ADRESSE:
 Badevej 15-17, Søndervig
 6950 Ringkøbing

SIGNATUR:
 - - - - - NY MATRIKELSKEL
 - - - - - BYGGELINJE

AREALOPGØRELSE:	
Eksist. grundareal:	431,0 m ²
Arealoverførsel fra 34aø:	98,0 m ²
Samlet fremtidig areal:	529,0 m ²
Etageareal, brutto:	
Eksisterende forhold:	145,0 m ²
Tilbygning, stueetage:	21,5 m ²
Tilbygning, 1 sal:	154,0 m ²
Samlet:	320,5 m ²
Overdækket arealer:	
Eksisterende:	30,5 m ²
Nye overdækninger:	38,0 m ²
Samlet:	68,5 m ²
Bebyggelsesprocent:	60,6 %



● RINGKØBING
 NØRREGADE 2
 DK-6950 RINGKØBING
 T. +45 97 32 12 11
 MAIL@BAYARCH.DK

○ KØBENHAVN
 HOLBERGSGADE 15, 5.
 DK-1057 KØBENHAVN K
 T. +45 33 12 18 19
 MAIL@BAYARCH.DK

Sag:	Feriepartner Hvide Sande Badevej 15-17	Sags nr.:	22-027
Emne:	Myndighedsprojekt Situationsplan	Mål:	As indicated
Tegnet af:	ABJ	Tegn. nr.:	A001
Godkendt af:	RR	Rev. dato:	
Dato:	05/09/2023		

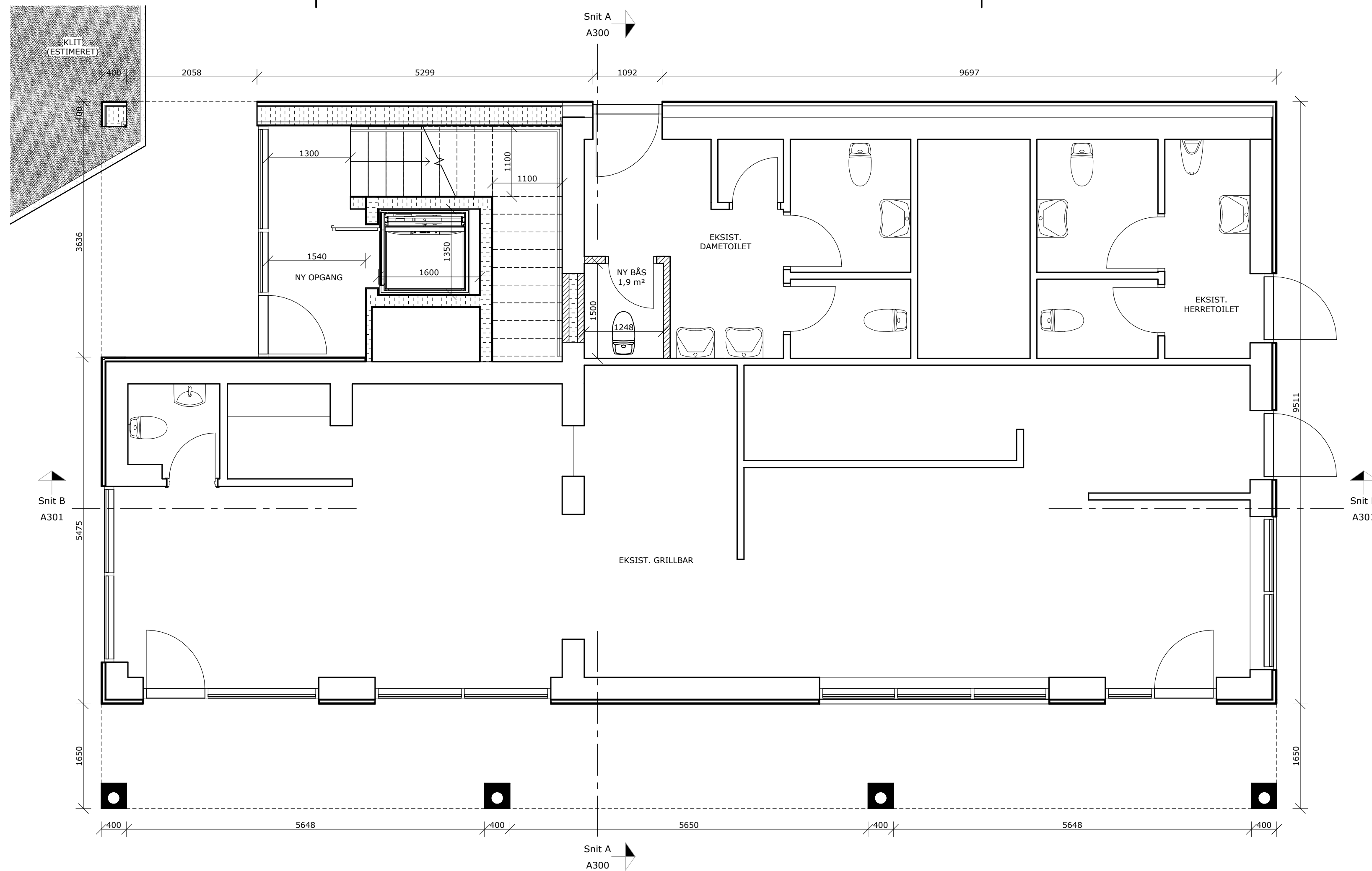

Tegn. nr.: A100

SIGNATURFORKLARING

	NY YDERVÆG: TRÆBEKLÆDNING - THERMOWOOD 38 MM LÆGTE 12 MM AFSTANDSLISTE 9 MM VINDPLADE 245 MM TRÆSKELET INKL. ISOLERING DAMPSPERRE 45 MM PÅFORING INKL. ISOLERING 12,5 MM FIBERGIPS
	U' = 1ht. energiprojekt NY FACADE, STUE: TRÆBEKLÆDNING 38 MM LÆGTE 12 MM AFSTANDSLISTE 9 MM VINDPLADE 170 MM PÅFORING
	LET SKILLEVÆG: FIBERGIPS TRÆ-/STÅLSKELET INKL. ISOLERING FIBERGIPS
	TEGL SKILLEVÆG: TEGLSTEN
	EKSISTERENDE VÆGGE

NOTE

ALLE MÅL ER I MM
ALLE MÅLSÆTNINGER OMKRING VINDUER/DØRE ER HULMÅL
ALLE UBENÆVNTE DØRDIMENSIONER ER 9x21M
IKKE MÅLSATTE DØRE, ER PLACERET 120 MM FRA NÆRMESTE VÆG

bayarch[®]

● RINGKØBING
NØRRREGADE 2
DK-6950 RINGKØBING
T. +45 97 32 12 11
MAIL@BAYARCH.DK

○ KØBENHAVN
HOLBERGSGADE 15, 5.
DK-1057 KØBENHAVN K
T. +45 33 12 18 19
MAIL@BAYARCH.DK

Sag:	Feriepartner Hvide Sande Badevej 15-17	Sags nr.:	22-027
Emne:	Myndighedsprojekt Stueplan	Mål:	As indicated
Tegnet af:	ABJ	Tegn. nr.:	A100
Godkendt af:	RR	Rev. dato:	
Dato:	05/09/2023		

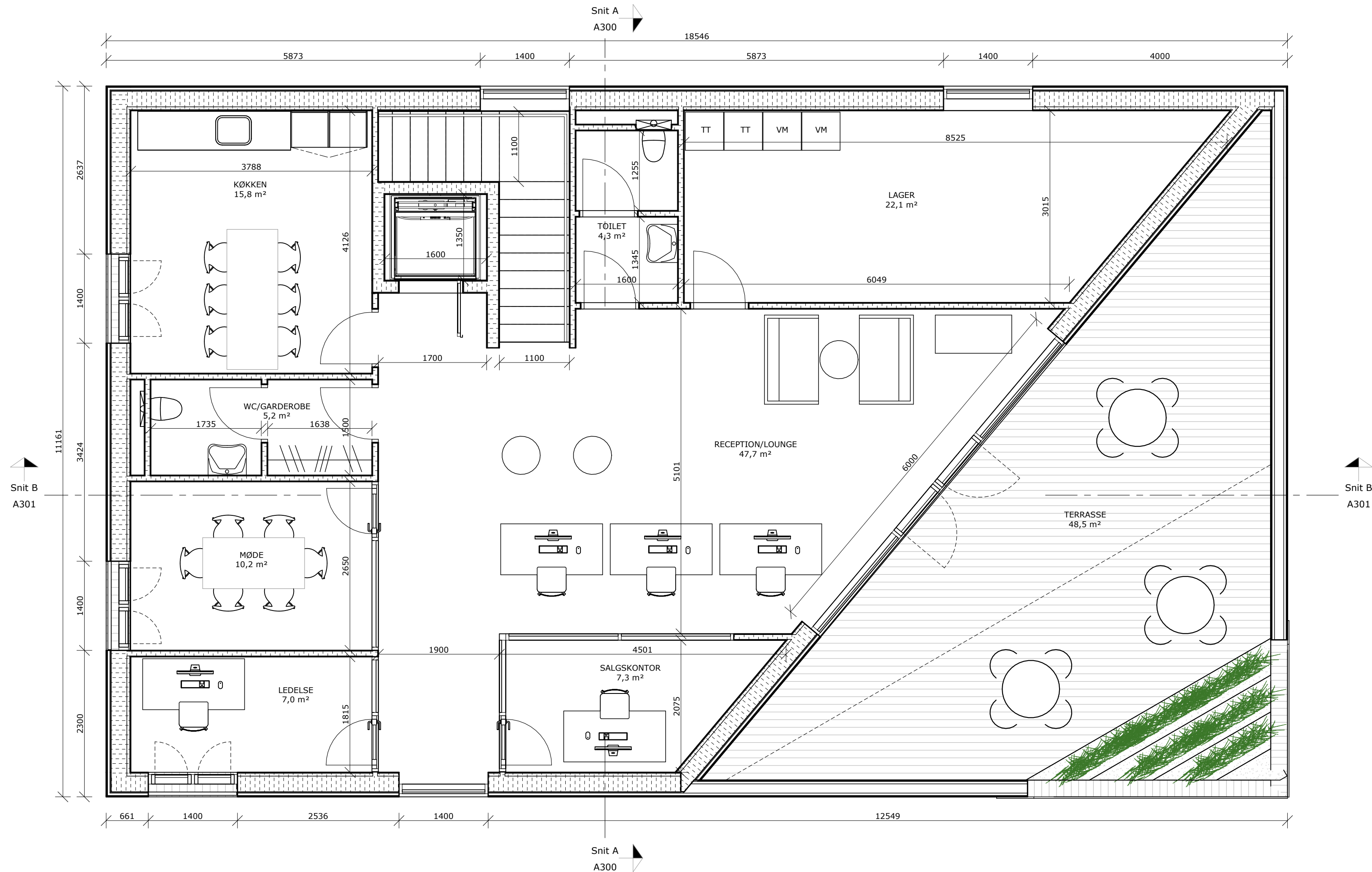

Tegn. nr.: A101

SIGNATURFORKLARING

- NY YDERVÆG:
TRÆBEKLÆDNING - THERMOWOOD
38 MM. LÆGTE
12 MM. AFSTANDSLISTE
9 MM. VINDPLADE
245 MM. TRÆSKELET INKL. ISOLERING
DAMPSPÆRRE
45 MM. PÅFORING INKL. ISOLERING
12,5 MM FIBERGIPS
- NY FASÅDE, STUE:
TRÆBEKLÆDNING
38 MM LÆGTE
12 MM AFSTANDSLISTE
9 MM VINDPLADE
170 MM PÅFORING
- LET SKILLEVÆG:
FIBERGIPS
TRÆ-/STÅLSKELET INKL. ISOLERING
FIBERGIPS
- TEGL SKILLEVÆG:
TEGLSTEN
- EKSISTERENDE VÆGGE

NOTE

ALLE MÅL ER I MM
ALLE MÅLSÆTNINGER OMKRING VINDUER/DØRE ER HULMÅL
ALLE UBENÆVNTE DØRDIMENSIONER ER 9x21M
IKKE MÅLSATTE DØRE, ER PLACERET 120 MM FRA NÆRMESTE VÆG

bayarch[®]

● RINGKØBING
NØRREGADE 2
DK-6950 RINGKØBING
T. +45 97 32 12 11
MAIL@BAYARCH.DK

○ KØBENHAVN
HOLBERGSGADE 15, 5.
DK-1057 KØBENHAVN K
T. +45 33 12 18 19
MAIL@BAYARCH.DK

Sag:	Feriepartner Hvide Sande Badevej 15-17	Sags nr.:	22-027
Emne:	Myndighedsprojekt 1. Sal	Mål:	As indicated
Tegnet af:	ABJ	Tegn. nr.:	A101
Godkendt af:	RR	Rev. dato:	
Dato:	05/09/2023		

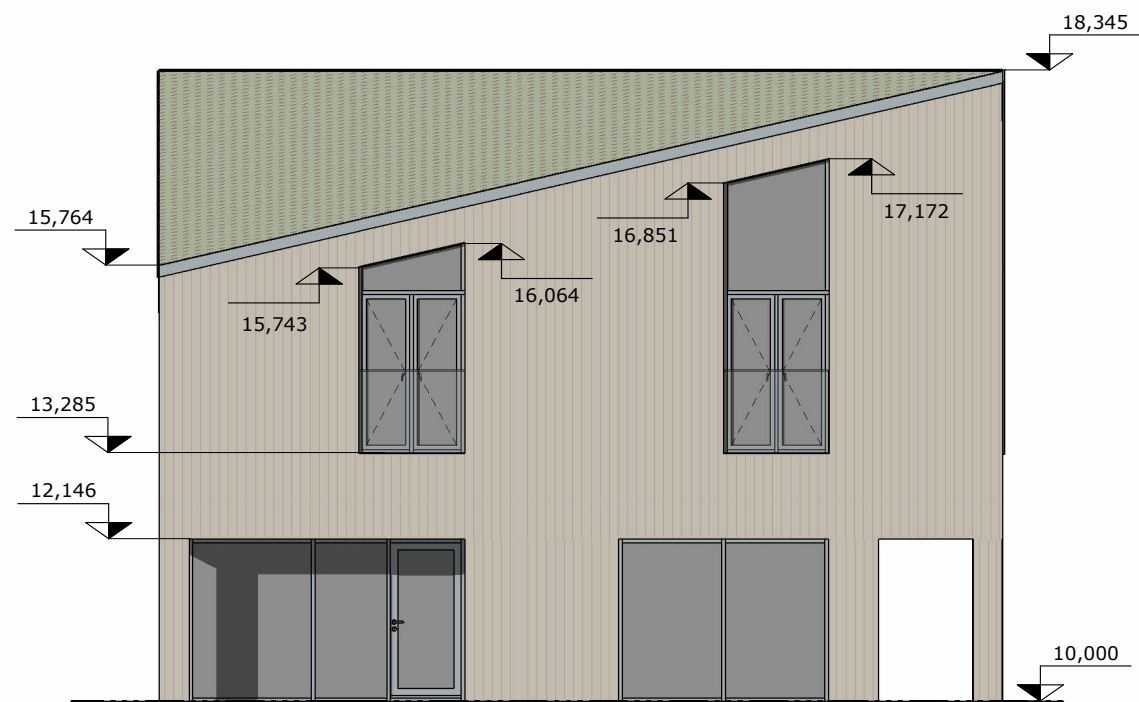

3 Facade mod Øst
Mål = 1 : 100

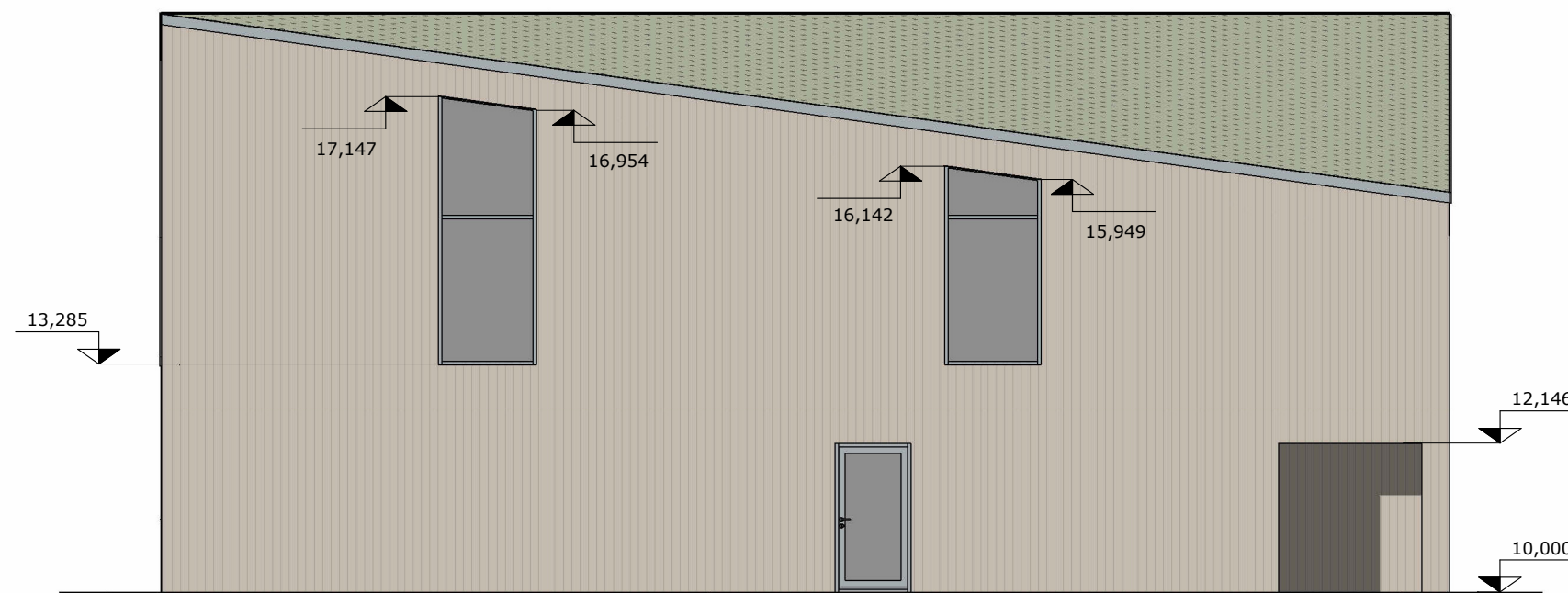

1 Facade mod Syd
Mål = 1 : 100



4 Facade mod Vest
Mål = 1 : 100

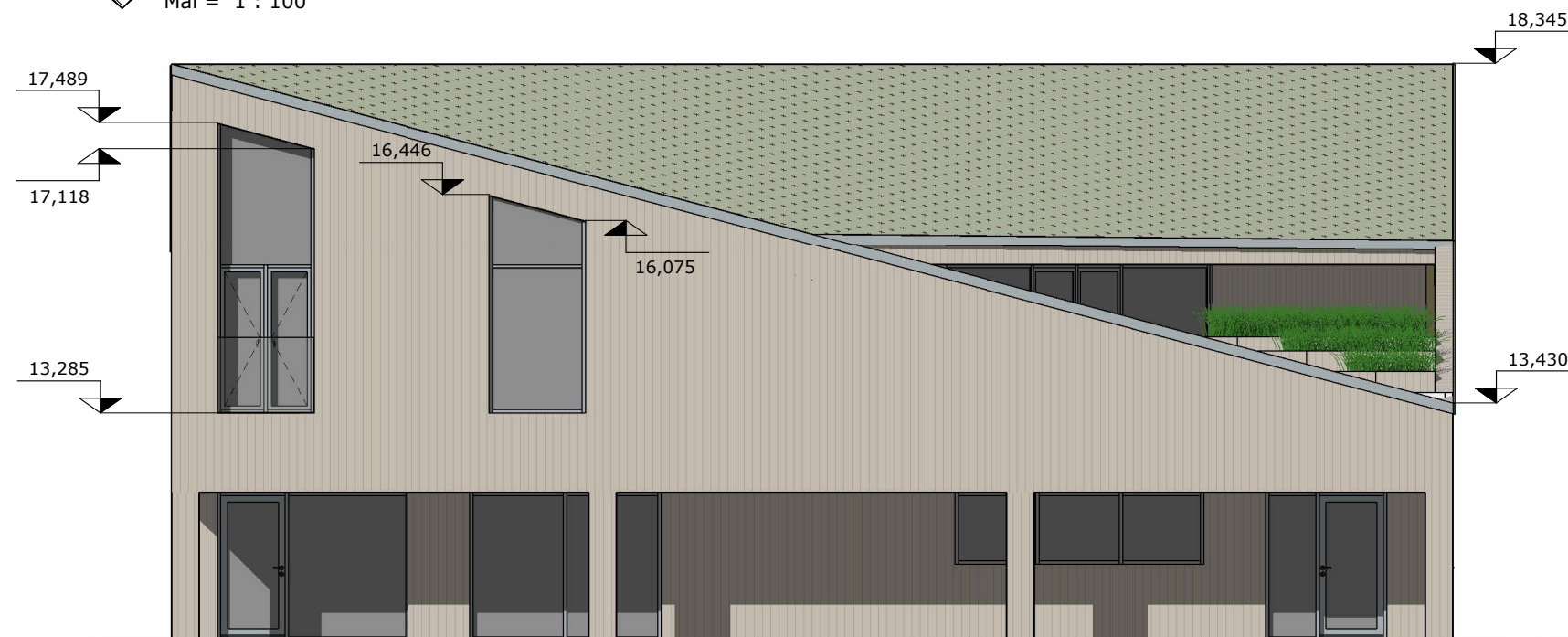

2 Facade mod Nord
Mål = 1 : 100

SIGNATURFORKLARING

 FACADEBEKLÆDNING - TRÆ

 SEDUMBELÆGNING

 REDNINGSÅBNING

OK OVERKANT

UK UNDERKANT

FT FæRDIGT TERRÆN

NOTE

ALLE MÅL ER I MM
ALLE KOTER ER RELATIVE & ANGIVET I METER
DER UDFØRES SIKKERHEDSGLAS IHT. BR18 VEJLEDNING KAP. 5

bayarch[®]

● RINGKØBING
NØRREGADE 2
DK-6950 RINGKØBING
T. +45 97 32 12 11
MAIL@BAYARCH.DK

○ KØBENHAVN
HOLBERGSGADE 15, 5.
DK-1057 KØBENHAVN K
T. +45 33 12 18 19
MAIL@BAYARCH.DK

Sag: Feriepartner Hvide Sande
Badevej 15-17

Emne: Myndighedsprojekt
Facader

Tegnet af: ABJ

Godkendt af: RR

Dato: 05/09/2023

Sags nr.: 22-027

Mål: 1 : 100

Tegn. nr.: A200

Rev. dato:

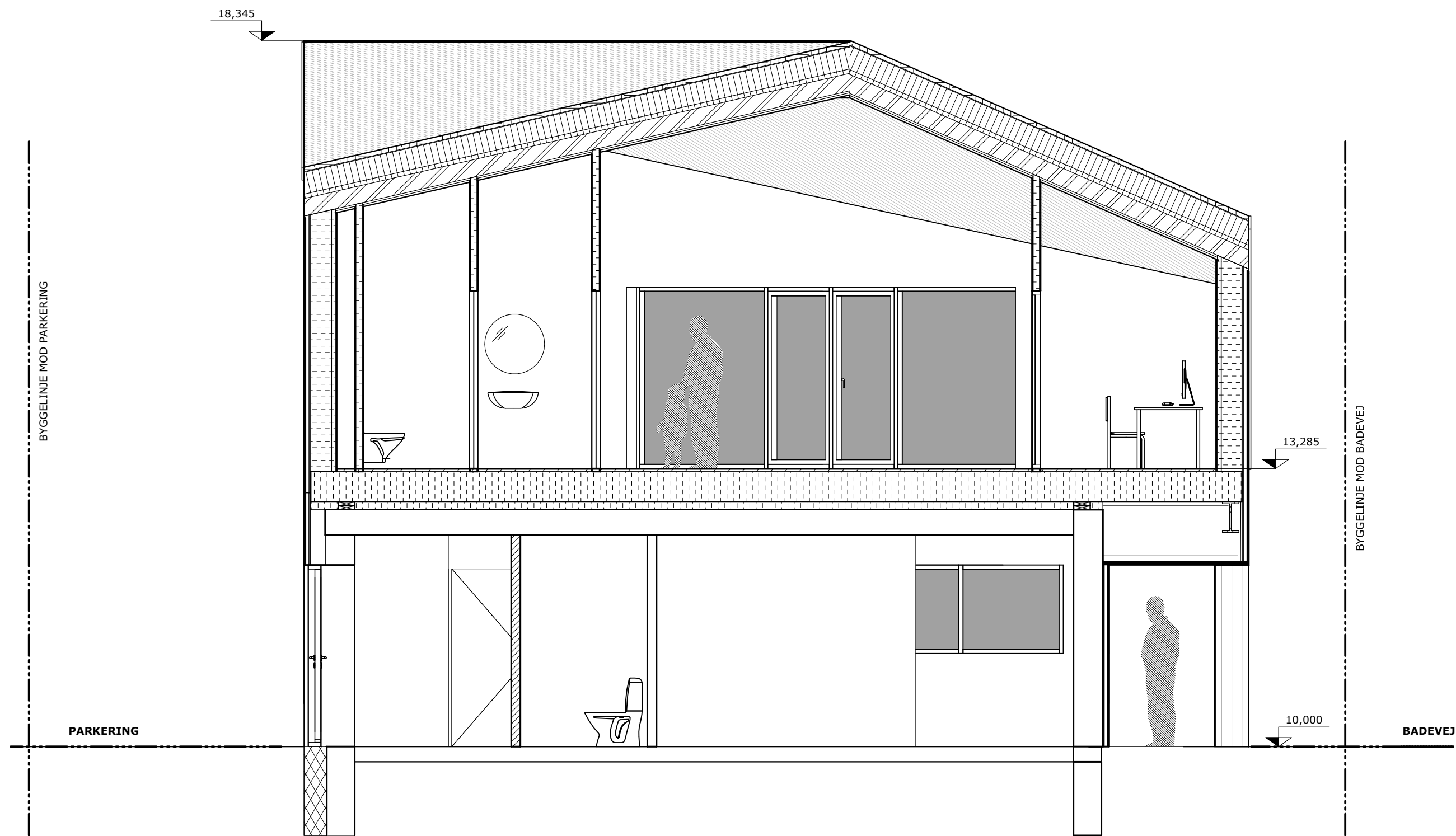

NOTE

ALLE MÅL ER I MM
 ALLE KOTER ER RELATIVE & ANGIVET I METER
 DER UDFØRES SIKKERHEDSGLAS IHT. BR18 VEJLEDNING KAP. 5

Tegn. nr.: A300

KONSTRUKTIONER

TAGKONSTRUKTION:
 SEDUMTAG
 TAGPAP
 TRYKFAST MINERALULD (250+50)
 TRAPEZ
 LOFTBEKLÆDNING

U' = Iht. energiprojekt

NY YDERVÆG:
 TRÆBEKLÆDNING - THERMOWOOD
 38 MM. LÆGTE
 12 MM. AFSTANDSLISTE
 9 MM. VINDPLADE
 245 MM. TRÆSKELET INKL. ISOLERING
 DAMPSPÆRRE
 45 MM. PÅFORING INKL. ISOLERING
 12,5 MM FIBERGIPS

U' = Iht. energiprojekt

NY FACADE, STUE:
 TRÆBEKLÆDNING
 38 MM LÆGTE
 12 MM AFSTANDSLISTE
 9 MM VINDPLADE
 170 MM PÅFORING

LET SKILLEVÆG:
 FIBERGIPS
 TRÆ-/STÅLSKELET INKL. ISOLERING
 FIBERGIPS

TEGL SKILLEVÆG:
 TEGLSTEN

NY ETAGDÆK:
 GULVBELÆGNING
 25 MM GULVPLADE
 360 MM KERTO S INKL. ISOLERING

NY DÆK - TAGTERRASSE:
 TRÆBELÆGNING PÅ STRØER/JUSTERBARE FØDDER
 TAGPAP PÅ TRYKFAST MINERALULD (220 MM.)
 ALUTAGPAP (DAMPSPÆRRE)
 TAGFINER EGNET TIL OPBYGNING
 260 MM. KERTO S INKL. ISOLERING
Kerto S nedlægges mellem eksist. spær

VINDUER OG FACADEDØRE
 TRÆ INDVENDIGT / ALUMINIUM UDVENDIGT
Inde: RAL 9010
Ude: Anodiseret aluminium

U' max = Iht. energiprojekt
G' værdi = Iht. energiprojekt

bayarch[®]

● RINGKØBING
 NØRREGADE 2
 DK-6950 RINGKØBING
 T. +45 97 32 12 11
 MAIL@BAYARCH.DK

○ KØBENHAVN
 HOLBERGSGADE 15, S.
 DK-1057 KØBENHAVN K
 T. +45 33 12 18 19
 MAIL@BAYARCH.DK

Sag:	Feriepartner Hvide Sande Badevej 15-17	Sags nr.:	22-027
Emne:	Myndighedsprojekt Snit A	Mål:	1 : 50
Tegnet af:	ABJ	Tegn. nr.:	A300
Godkendt af:	RR	Rev. dato:	
Dato:	05/09/2023		

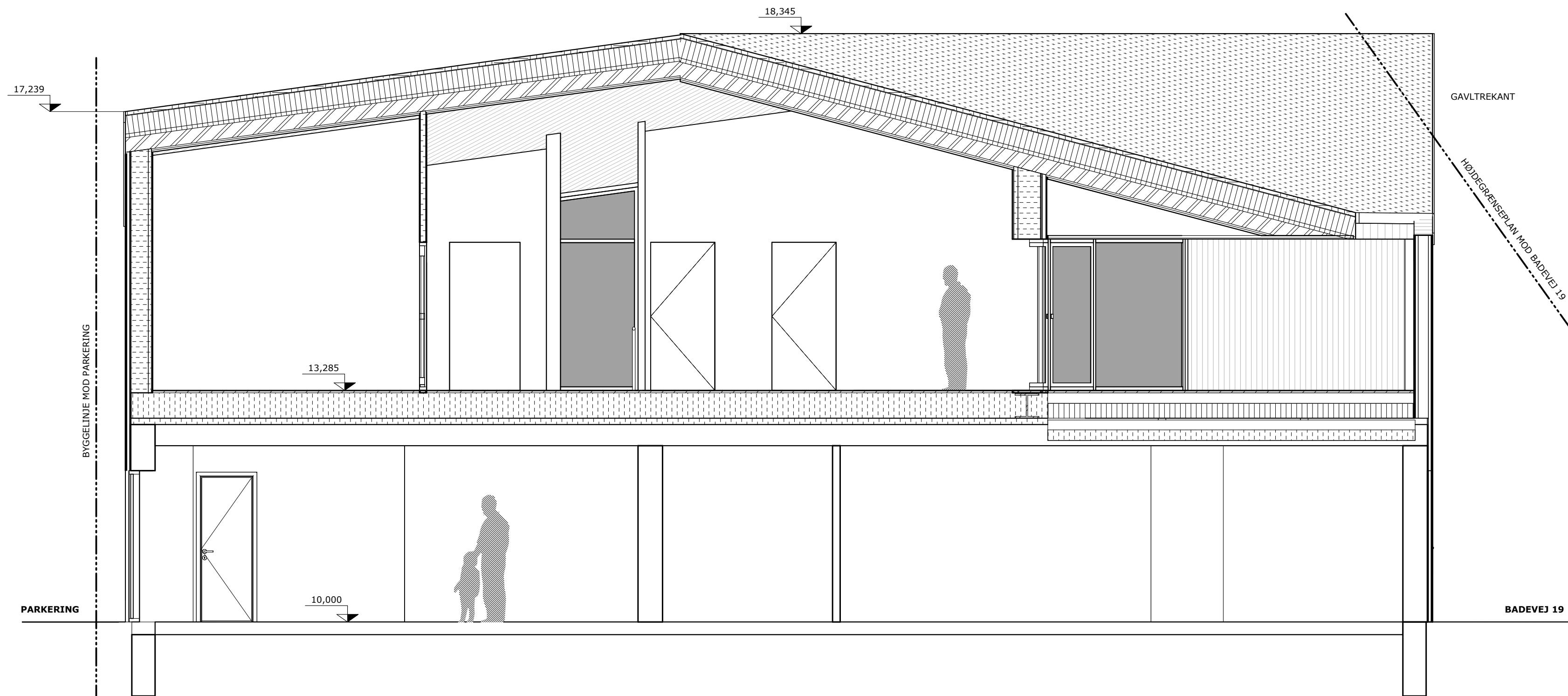

Tegn. nr.: A301

NOTE

ALLE MÅL ER I MM
 ALLE KOTER ER RELATIVE & ANGIVET I METER
 DER UDFØRES SIKKERHEDSGLAS IHT. BR18 VEJLEDNING KAP. 5

KONSTRUKTIONER

TAGKONSTRUKTION:
 SEDUMTAG
 TAGPAP
 TRYKFAST MINERALULD (250+50)
 TRAPEZ
 LOFTBEKLÆDNING

U' = Iht. energiprojekt

NY YDERVÆG:
 TRÆBEKLÆDNING - THERMOWOOD
 38 MM LÆGTE
 12 MM AFSTANDSLISTE
 9 MM VINDPLADE
 245 MM TRÆSKELET INKL. ISOLERING
 DAMPSPÆRRE
 45 MM PÅFORING INKL. ISOLERING
 12,5 MM FIBERGIPS

U' = Iht. energiprojekt

NY FACADE, STUE:
 TRÆBEKLÆDNING
 38 MM LÆGTE
 12 MM AFSTANDSLISTE
 9 MM VINDPLADE
 170 MM PÅFORING

LET SKILLEVÆG:
 FIBERGIPS
 TRÆ-/STÅLSKELET INKL. ISOLERING
 FIBERGIPS

TEGL SKILLEVÆG:
 TEGLSTEN

NY ETAGDÆK:
 GULVBELÆGNING
 25 MM GULVPLADE
 360 MM KERTO S INKL. ISOLERING

NY DÆK - TAGTERRASSE:
 TRÆBELÆGNING PÅ STRØER/JUSTERBARE FØDDER
 TAGPAP PÅ TRYKFAST MINERALULD (220 MM.)
 ALLUTAGPAP (DAMPSPÆRRE)
 TAGFINER EGNET TIL OPBYGNING
 260 MM. KERTO S INKL. ISOLERING
Kerto S nedlægges mellem eksist. spær

VINDUER OG FACADEDØRE
 TRÆ INDVENDIGT / ALUMINIUM UDVENDIGT
Inde: RAL 9010
Ude: Anodiseret aluminium

U' max = Iht. energiprojekt
G' værdi = Iht. energiprojekt

bayarch[®]

● RINGKØBING
 NØRREGADE 2
 DK-6950 RINGKØBING
 T. +45 97 32 12 11
 MAIL@BAYARCH.DK

○ KØBENHAVN
 HOLBERGSGADE 15, 5.
 DK-1057 KØBENHAVN K
 T. +45 33 12 18 19
 MAIL@BAYARCH.DK

Sag: Feriepartner Hvide Sande
 Badevej 15-17

Emne: Myndighedsprojekt
 Snit B

Sags nr.: 22-027
 Mål: 1 : 50
 Tegn. nr.: A301

Tegnet af: ABJ | Godkendt af: RR | Dato: 05/09/2023 | Rev. dato: